

- IE CD abiti usati in buono stato
- S accendino
- S accessori auto
- IE accumulatori per auto
- IE aceto
- IE acquaragia
- IE adesivi chimici
- C agende
- S aghi da cucito
- IE alberi di natale naturali
- S IE alberi di natale sintetici
- O alimenti avorati, avanzati di cucina crudi o cotti
- IE antiparassitari
- IE antiruggine
- IE antitarli
- IE armadi in ferro
- IE asciugacapelli
- IE aspirapolvere
- IE asse da stiro
- S assorbenti
- IE attrezzi da orto e giardino

A

- S bambole
- IE bambu
- IE bancali
- IE barre in alluminio, banda stagnata, metallo
- P barattoli in plastica
- VL barattoli per alimenti in polvere e caffè
- VL bastoncini in legno per gelati
- O bastoncini per la pulizia delle orecchie
- S S IE alberi di natale sintetici
- IE batterie per auto
- IE battenti di vetro
- VL borse della spesa in plastica o personale
- P bottiglie di plastica per bevande o olio
- P bottoni
- O bucce
- S IE S bulloneria
- C buste di carta anche con "finestra"
- P buste di nylon
- P buste in plastica argentea (per alimenti)
- P buste per merendine
- P buste protettive abiti da lavanderia
- S blister in plastica

B

- S IE caffettiere
- S calamite
- IE calcinacci
- IE calcolatrici
- C calendari
- S calze di nylon
- S candele
- O capelli non trattati
- S S IE cassette di ceramica o terracotta
- VL caraffe di vetro
- O carne, avanzati di cibo
- C carta
- S carta accoppiata con alluminio
- O carta assorbente da cucina
- O carta assorbente
- S carta carbone
- S carta da forno
- C carta da pacco
- C carta per il pane
- S carta lucida da disegno
- S carta oleata per alimenti
- S carta plastificata
- VL carta stagnola pulita
- S carta vetrata
- S carte plastificate (es. bancomat)

C

- C cartone ondulato
- S cartonati per bevande
- C cartonati per pizza
- IE cartucce d'inchostro
- S IE casco per moto
- IE cassepanche
- S cassette, audio/video e custodie
- C cassette per frutta di cartone
- IE cassette per frutta di legno
- S cd
- O cere di sigaretta
- O ceneri spente di cerniere, chiusure lampo
- S cerotti
- IE IE cerchioni
- S S IE ceramica
- S cera per legno
- O S ceramiche
- O cerniere, chiusure lampo
- S cernioni
- IE IE cestini portatutti in metallo
- S S IE cestini portatutti in plastica
- S chewing gum
- VL chiodi
- VL chiusura in stagnola per yogurt
- S S IE cialde in plastica per caffè e tè
- CD cinture

- S colle (per uso domestico)
- IE computer
- IE condizionatori
- P confezione caffè sottovuoto
- P confezione in plastica per merendine, pasta, riso ecc.
- P confezioni saponate in plastica per uova e dolciumi
- P contenitori di prodotti liquidi per igiene personale, pulizia della casa, alimenti ecc.
- O S IE contenitori in cartone e carta per alimenti (sale, zucchero, fette biscottate ecc.)
- C contenitori in poliacoppiati (succhi di frutta, latte, panna ecc.)
- P coperci in plastica
- CD coperte
- S cosmetici
- S cotton fioc
- S cotone idrofilo
- CD cravatte
- S cristalli
- O crostacei
- S croste in cera di formaggi
- S cuoio
- S cuscini

# CONSIGLI PER LA BUONA RACCOLTA

**L'umido organico** sarà ritirato utilizzando il bidoncino marrone e i sacchetti in materiale biodegradabile e compostabile.

Il trespolo aerato invece è solo per uso interno e non deve essere esposto.

**Sciogliere e rimuovere sempre i resti di cibo** (o altri prodotti) per non compromettere la raccolta.

**Ridurre sempre di volume** i materiali quando possibile (es. scatole in cartone, bottiglie in plastica, ecc.).

**Carta e cartone** devono essere conferiti in scatoloni o sacchi in carta a perdere. In alternativa è possibile usare un contenitore.

Chi fa il **compostaggio domestico** può ottenere una riduzione fino al 30% della parte variabile della tariffa.

È possibile richiedere la compostiera a prezzo agevolato.

**Vetro e lattine** devono essere introdotti sfusi nel bidoncino verde senza alcun sacchetto.

## SPORTELLINO INFORMATIVO A.S.T.

Per maggiori informazioni, mancati ritiri rispetto al calendario, richiesta di contenitori aggiuntivi, segnalazioni di rifiuti abbandonati, prenotazione ritiri a domicilio, compostiere, agevolazioni pannolini e pannoloni, ecc.

**CONTATTI:**  
via Breda 18/a – Travagliato (Bs)  
tel. 030 6864960  
fax 030 6864942  
mail [rifiuti@aziendaeserviziterritoriali.com](mailto:rifiuti@aziendaeserviziterritoriali.com)

**NUOVI ORARI:**  
lunedì, martedì, mercoledì, venerdì 8.30-12.00  
lunedì 14.00-17.00  
giovedì 14.00-17.00

**VISITA IL NUOVO SITO WEB:**  
[www.aziendaeserviziterritoriali.com](http://www.aziendaeserviziterritoriali.com)

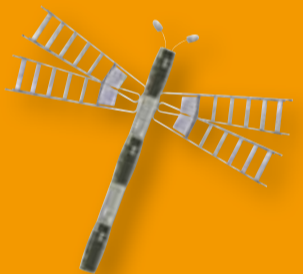

dove lo **butto?**

**PICCOLA GUIDA ALLA CORRETTA SEPARAZIONE DEI RIFIUTI**



# D

- damigiane ..... **IE**
- dentifricio, tubetto vuoto ..... **S**
- depliant se non plastificati ..... **C**
- detersivo, flacone vuoto ..... **P**
- diluenti ..... **IE**
- diserbanti ..... **IE**
- divani ..... **IE**
- doghe ..... **IE**
- dvd ..... **S**

# E

- elastici ..... **S**
- elettrodomestici ..... **IE**
- erba ..... **IE**
- escrementi di piccoli animali domestici ..... **O**
- etichette adesive ..... **S**

# F

- farmaci scaduti ..... **CD**
- fazzolettini di carta usati ..... **O**
- feltrini ..... **S**
- ferri da stiro ..... **IE**
- fiale (non adibite a contenere i farmaci) ..... **VL**
- fiammiferi ..... **O**
- fili elettrici ..... **IE**
- filo per cucito ..... **S**

# Q

- quaderni non plastificati ..... **C**
- quadri ..... **IE**

# R

- radio ..... **IE**
- radiografie ..... **S**
- rami e resti da potature ..... **IE**
- rasoi usa e getta ..... **S**
- reggette ..... **P**
- reti in ferro per letti ..... **IE**
- retine per frutta e verdura ..... **P**
- righelli e altri oggetti di cancelleria ..... **S**
- ringhiere in ferro ..... **IE**
- ringhiere in legno ..... **IE**
- ringhiere in plastica ..... **IE**
- riso ..... **O**
- riviste non plastificate ..... **C**
- rubineria ..... **IE**
- rullino fotografico ..... **S**

- filtri del tè ..... **O**
- fiori finti ..... **S**
- fiori recisi ..... **O**
- flaconi in plastica (shampoo, tinture per capelli ecc.) vuoti e risciacquati ..... **P**
- floppy disk ..... **S**
- fogli ..... **C**
- fogli pubblicitari non plastificati ..... **C**
- foglie ..... **IE**
- fondi di caffè ..... **O**
- formaggi, scarti ..... **O**
- forni elettrici ..... **IE**
- frutta, anche secca ..... **O**

# G

- garze ..... **S**
- giocattoli ..... **S**
- giocattoli elettrici o elettronici ..... **IE**
- giornali di ogni genere ..... **C**
- girello ..... **IE**
- gomma ..... **S**
- gomma da masticare ..... **S**
- gommapiuma ..... **S**
- graffette di cancelleria in metallo ..... **S**

# S

- sacchetti di carta ..... **C**
- sacchetti per alimenti a base di carta (es. biscotti) ..... **C**
- sacchetti per alimenti in plastica argentati (es. patatine) ..... **P**
- sacchetti per aspirapolvere usati ..... **S**
- sacchetti per congelatore in cellophane ..... **P**
- sacchi per materiale edile ..... **S**
- salviette di carta ..... **C**
- salviette profumate per l'igiene personale ..... **S**
- sanitari ..... **IE**
- saponette ..... **S**
- scaffali in ferro ..... **IE**
- scarpe in buono stato ..... **CD**
- scatole in cartoncino (detersivi, scarpe, ecc.) ..... **C**
- sci e scarponi da sci ..... **IE**
- scarpe in buono stato ..... **CD**
- scontrini fiscali ..... **C**
- scopa, scopino da wc ..... **IE**
- secchielli di plastica ..... **IE S**
- sedie e sdraio in legno ..... **IE**
- sedie e sdraio in metallo ..... **IE**

- granaglie ..... **O**
- grattugia in metallo ..... **VL**
- grattugia in plastica ..... **S IE**
- grucce appendiabiti ..... **S IE**
- guanti in gomma o lattice ..... **S**
- gusci di vongole, cozze ..... **S**
- gusci d'uovo ..... **O**

# I

- imballaggi in carta o cartone ..... **C**
- imballaggi in plastica o polistirolo ..... **P**
- incensi ..... **O**
- infissi in alluminio ..... **IE**
- infissi in legno ..... **IE**
- infissi in plastica ..... **IE**
- insetticidi ..... **IE**
- isolanti ..... **IE**

# L

- lamette da barba ..... **S**
- lampadari ..... **IE**
- lampadine a basso consumo ..... **IE**
- lampadine tradizionali ..... **S**
- lastre di vetro ..... **IE**
- lastre radiografiche ..... **S**
- latte in banda stagnata per alimenti ..... **VL**

- latte per olio da cucina ..... **VL**
- lattine:** ogni imballaggio (ad es. lattine, scatolette in banda stagnata, bottiglie, ecc.) che riporta una di queste sigle deve essere conferito insieme a vetro e lattine: **AL, ACC, ALU, VE** ..... **VL**
- lattine per bevande ..... **VL**
- lavastoviglie ..... **IE**
- lavatrici ..... **IE**
- legno da potatura ..... **IE**
- legno verniciato ..... **IE**
- lettiere di piccoli animali domestici ..... **O**
- lettore cd o dvd ..... **IE**
- libri (no copertina plastificata) ..... **C**
- lische di pesce ..... **O**

# M

- magneti ..... **S**
- mastici ..... **S**
- materassi ..... **IE**
- matite ..... **S**
- mattoni inerti ..... **IE**
- medicinali scaduti ..... **CD**
- mensole in legno ..... **IE**
- mensole in plastica ..... **IE**
- mensole in vetro ..... **IE**
- mobili in legno ..... **IE**
- molluschi ..... **O**
- monitor, mouse ..... **IE**
- mozziconi di sigarette e sigari ..... **S**

# T

- tabulati ..... **C**
- tagliere in legno ..... **IE**
- tagliere in plastica ..... **S**
- tamponi per timbri ..... **S**
- tapparelle ..... **IE**
- tappi in alluminio o metallo (a corona, per bottiglie e vasetti ecc.) ..... **VL**
- tappi in plastica ..... **P**
- tappi in sughero ..... **S**
- tastiere per computer ..... **IE**
- tavoli in legno ..... **IE**
- tavoli in metallo ..... **IE**
- tavoli in plastica ..... **IE**
- telefono ..... **IE**
- televisore ..... **IE**
- temperino per cancelleria ..... **S**
- termometri a mercurio ..... **CD IE**
- termometri digitali ..... **IE**
- tintura per scarpe ..... **S**
- toner, cartucce per stampanti, ecc. ..... **IE**
- topicidi ..... **IE**
- torsoli ..... **O**
- tovaglioli di carta bagnati o unti ..... **O**
- tovaglioli di carta puliti ..... **C**
- trielina ..... **IE**
- trucchi ..... **S**
- truciolato ..... **IE**
- tubi in gomma ..... **S IE**

# N

- nastro abrasivo ..... **S**
- nastro adesivo o da pacco ..... **S**
- neon ..... **IE**
- noccioli della frutta ..... **O**

# O

- occhiali ..... **S**
- oggetti in gomma ..... **S**
- oggetti in peluche ..... **S**
- oggetti in plastica dura (bacinelle, accendini, occhiali, bottoni, ecc.) ..... **S**
- oli minerali esausti ..... **IE**
- oli vegetali esausti (olio da cucina) ..... **IE**
- ombrello ..... **IE**
- ombrelloni ..... **IE**
- ossi ..... **O**
- ovatta ..... **S**

# P

- padelle, pentole (senza manico) ..... **VL**
- pallets ..... **IE**
- pane ..... **O**
- panni elettrostatici per la polvere ..... **S**
- pannolini e pannolini ..... **S**
- parabrezza ..... **IE**
- paraurti ..... **IE**
- pasta ..... **O**
- pedane in legno ..... **IE**
- pedane in plastica ..... **S**

# U

- uncinetto ..... **S**
- uova ..... **O**
- utensili ..... **IE**

# V

- valigie ..... **IE**
- vaschette alimentari in plastica pulite ..... **P**
- vaschette in alluminio ..... **VL**
- vasetti per alimenti in vetro ..... **VL**
- vasetti per piante da vivaio (plastica nera leggera puliti) ..... **P**
- vasi in terracotta ..... **S IE**
- vassoi in polistirolo per alimenti ..... **P**
- verdura ..... **O**
- vernici ..... **IE**
- vestiti usati in buono stato ..... **CD**
- vetri:** ogni imballaggio (ad es. lattine, scatolette in banda stagnata, bottiglie, ecc.) che riporta una di queste sigle deve essere conferito insieme a vetro e lattine: **AL, ACC, ALU, VE** ..... **VL**

- pellicole per alimenti in alluminio pulite ..... **VL**
- pellicole per alimenti in plastica pulite ..... **P**
- peluche ..... **S**
- pennarelli, penne biro, pennelli ..... **S**
- pentole ..... **IE**
- pesce ..... **O**
- pettini e spazzole ..... **S**
- piastre di metallo ..... **IE**
- piastrelle ..... **IE**
- piastrene per zanzare ..... **S**
- piatti in ceramica ..... **S**
- piatti in plastica ..... **S**
- pirofile in pirex ..... **S**
- pizza ..... **O**

**plastica:** ogni imballaggio (ad es. bottiglie per bibite, flaconi, confezioni ecc.) che riporta una di queste sigle deve essere conferito insieme alla plastica e al polistirolo: **PET, PE, PP, PS, PVC** ..... **P**

- plastica espansa per imballaggio di beni durevoli ..... **P**
- pneumatici ..... **IE**
- polistirolo per alimenti pulito ..... **P**
- poltrone ..... **IE**
- porte in ferro ..... **IE**
- porte in legno ..... **IE**
- porte in plastica ..... **IE**
- posate in acciaio ..... **VL**
- posate in plastica ..... **S**
- potature ..... **IE**
- profilattici ..... **S**

- vetri rotti ..... **VL**
- vetro opale (bocchette di profumo) ..... **VL**
- vetro retinato (di porte e finestre) ..... **IE**
- videocassette e custodie ..... **S**
- videoregistratore ..... **IE**
- vimini ..... **IE**
- volantini non plastificati ..... **C**

# Z

- zaini ..... **CD**
- zanzariera ..... **IE**
- zerbino ..... **IE**
- zoccoli in legno ..... **IE**
- zoccoli in plastica ..... **IE**
- zucchero ..... **O**